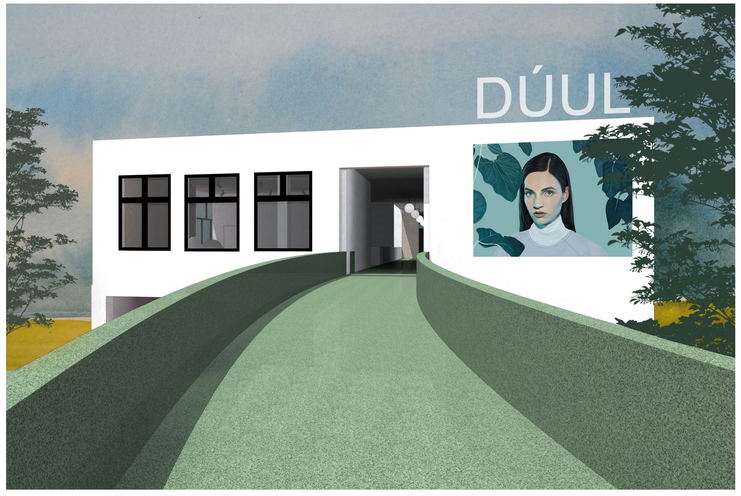

Projekt:

U21 - VÝSTAVBA VÝUKOVÝCH PROSTOR PRO FUD
CZ.02.2.67/0.0/0.0/18_059/0010210

je spolufinancován Evropskou unií.

V rámci projektu dojde k vybudování nových učeben pro Fakultu umění a designu (FUD). Jedná se o stavební úpravy stávající budovy (bývalá menza) vedoucí k vybudování multifunkčního výukového a produkčního centra.

EVROPSKÁ UNIE
Evropské strukturální a investiční fondy
OP Výzkum, vývoj a vzdělávání

MINISTERSTVO ŠKOLSTVÍ, MLÁDEŽE A TĚLOVÝCHOVY

generováno 1:2, tiskněte na 200%