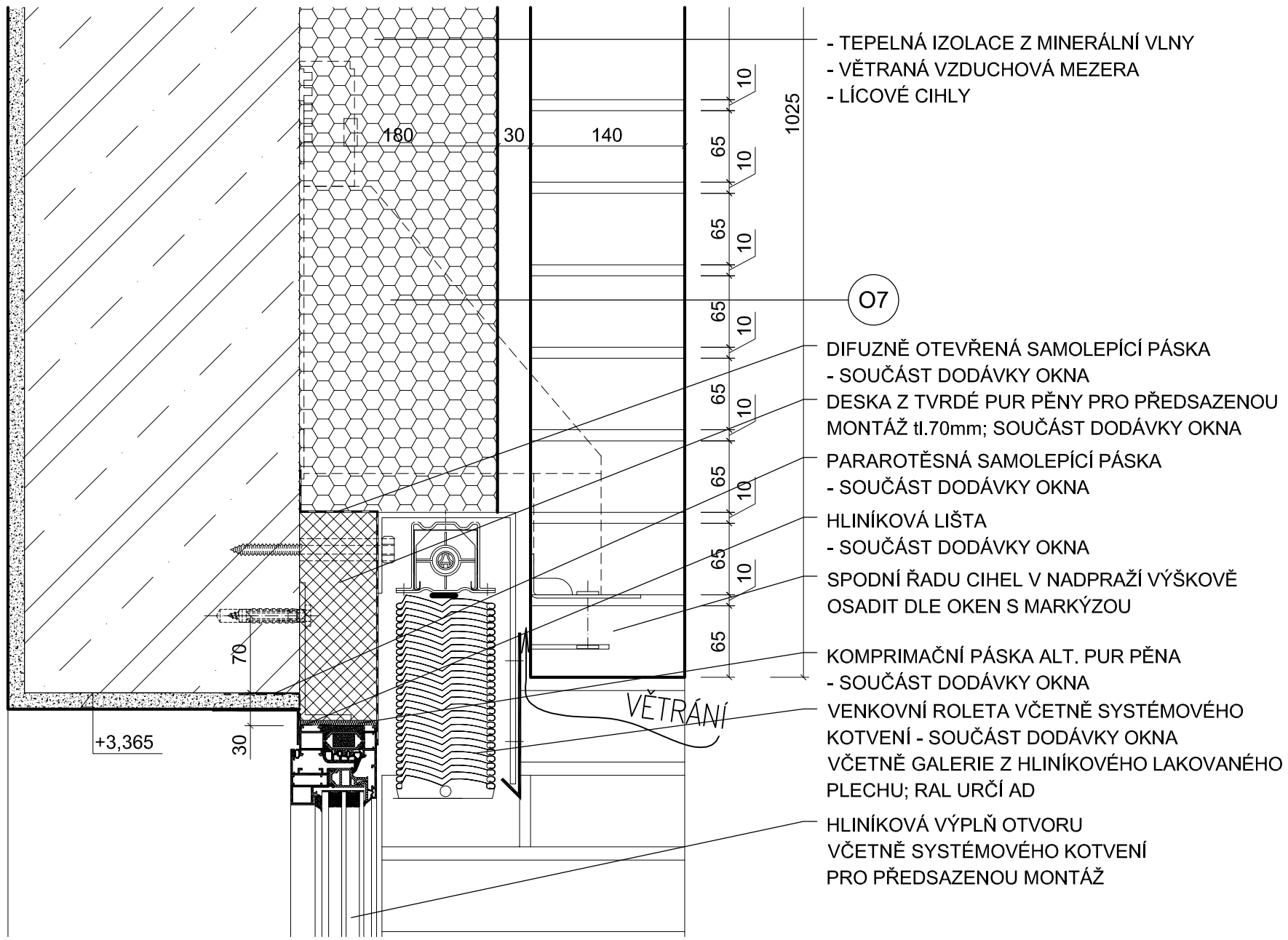

ZNAČKA:	DATUM:	PŘEDMĚT REVIZE:	REVIZI PROVEDL:

REVIZE

± 0,000 = 175,800 m n.m.

Souřadný systém: JTSK
Výškový systém: BpV

© Pelčák a partner, s.r.o., autor návrhu, projektu. Tento výkres požívá ochrany dle zákona č. 121/2000 Sb. Originál tohoto výkresu a návrh řešení na něm zobrazený jsou majetkem autora, společnosti Pelčák a partner, s.r.o. Tento výkres nesmí být, vyjma zřejmého účelu, pro nějž byl pořízen, používán a žádným jiným způsobem nerespektujícím ustanovení zákona č. 121/2000 Sb. nebo dohodu stavebníka a autora poskytnut žádné třetí osobě.

AUTOR	VEDOUCÍ PROJEKTU	ZPRACOVAL	KONTROLA
prof. Ing. arch. Petr Pelčák	Ing. arch. David Vahala	Ing. Kateřina Eiermannová	Ing. Petr Uhrin

PELČÁK A PARTNER
ARCHITEKTI
Pelčák a partner, s.r.o., Náměstí 28. října 17, Brno 602 00 CZ
tel.:+420 545 215 138; www.pelcak.cz; info@pelcak.cz

STAVEBNÍK:
UNIVERZITA JANA EVANGELISTY
PURKYNĚ V ÚSTÍ NAD LABEM
Pasteurova 1 Ústí nad Labem 400 96 Česká republika

MÍSTO STAVBY:
Kampus UJEP
Pasteurova 1
400 96 Ústí nad Labem

NÁZEV ZAKÁZKY
CENTRUM PŘÍRODOVĚDNÝCH A TECHNICKÝCH OBORŮ (CPTO)
id. č. EDS: 133D21W002203

ZAKÁZKA ČÍSLO	121
DATUM	prosinec 2016
MĚŘÍTKO	1: 5
PARÉ	

STUPEŇ PROJEKTOVÉ DOKUMENTACE
PROJEKTOVÁ DOKUMENTACE PRO PROVÁDĚNÍ STAVBY

OBJEKT
CENTRUM PŘÍRODOVĚDNÝCH A TECHNICKÝCH OBODŮ

ČÁST - PROFESE
D.1.1. - ARCHITEKTONICKO STAVEBNÍ ŘEŠENÍ

DOKUMENT - VÝKRES
Detail nadpraží okna v 1.np se žaluzií

ČÍSLO VÝKRESU: D.1.1.c.3.17
REVIZE: